

Universitat de Lleida

**INSTITUT DE RECERCA EN IDENTITATS I SOCIETAT
IRIS**

Institut de Recerca en Identitats i Societat (IRIS)

Director : Dr Flocel Sabaté Curull, Catedràtic d'Història Medieval
flocel@medieval.udl.cat

Responsable Científica : Dra Sandrine Victor
secretaria@iris.udl.cat

Responsable servei informàtic : Antoni Blesa Plana
Blesan86@gmail.com

Comité Científic Assessor :

Marc Boone (Ghent University, Belgium)
Michael Byram (Durham University, UK)
Salvador Cardús (UAB; IEC)
Jasone Cenoz (Euskal Herriko Unibersitate)
Antoine Compagnon (Collège de France, França)
Paul H. Freedman (Yale University, USA; IEC)
Albert G. Hauf (University of Wales, UK; IEC)
Gerhard Jaritz, (Central European University, Hungary)
Roberta Maierhofer (University of Graz, Austria)
Fatema Mernissi (University Mohamed V, Marroc)
Carles Miralles i Solà (UB; IEC)
Jean-Yves Mollier (Université Saint- Quentin- en- Yvelines, França)
Daniel- Henri Pageaux (Université Sorbonne III, França)
Aneta Pavlenko (Temple University, USA)
Manuel Pérez Saldanya (UV, Institut Interuniversitari de Filologia Valenciana; IEC)
Joan Solà Cortassa (UB; IEC)
Alain Touraine (EHESS, França)
Joan Veny i Clar (UB)
Max W. Wheeler (Sussex University, UK)
Alan Yates (University of Sheffield, UK)

Contacte :

Plaça Víctor Siurana, 1- 25003 Lleida
973.70.21.59

secretaria@iris.udl.cat

www.iris.udl.cat

El Consell de Govern de la Universitat de Lleida va aprovar el 1er juliol del 2009, la creació d'un centre de recerca propi, l'Institut de Recerca en Identitats i Societat (IRIS).

El centre agrupa 12 grups de recerca dels àmbits d'Humanitats i Ciències Socials de la UdL, dels quals 7 tenen la qualificació màxima de consolidats per part de la Generalitat de Catalunya, i 3 observatoris, per incidir més directament a les problemàtiques de la societat actual, i on treballen un centenar d'investigadors :

- Grup de Lingüística Aplicada (CLA)
 - Investigador principal : Dr. Josep Maria Cots Caimons
- Grup de recerca en Fonètica (GRECFON)
 - Investigador principal : Dr. Joan Julià-Muné
- Grup de recerca aula Màrius Torres (GRAMT)
 - Investigador principal : Dr. Jordi Malé Pegueroles
- Grup de recerca consolidat en Estudis Medievals "Espai, Poder i Cultura"
 - Investigador principal : Dr. Flocel Sabaté Curull
- Grup Literatura popular francesa i Cultura mediàtica (Lipofrancume)
 - Investigadora principal : Dra: M^a Àngels Santa Bañeres
- Oficina de Llengua i Literatura de Ponent i del Pirineu
 - Investigador principal : Dr. Ramon Sistac Vicen
- Grup de recerca en Mediació lingüística.
 - Investigadora principal : Dra. Neus Vila Rubio
- Gènere, societat i comunicació.
 - Investigadora principal : Dra. M^a Àngeles Calero Fernández

- Història de les transicions socials i dels canvis polítics
 - Investigador principal : Dr. Jordi Bolòs Masclans
- Grup DEDAL-LIT
 - Investigador principal : Dr. Brian James Worsfold
- Grup de recerca interculturalitat i desenvolupament (GRID)
 - Investigador principal : Dr. Jordi Garreta Butxaca
- Escola rural.
 - Investigador principal : Dr. Lluís Samper Rasero

- Observatori de la Immigració
- Observatori del Plurilingüisme a les Universitats Catalanes
- Observatori Cultura i Desenvolupament del Territori

- Aquests grups de recerca treballen regularment amb
 - la Secretaria de Política Lingüística (Grup de Recerca de fonètica
Grup de Recerca Aula Màrius Torres, Oficina de llengua i literatura de ponent i del Pirineu)
 - la Secretaria d’Afers Exteriors i Cooperació (Literatura popular francesa i cultura mediàtica lipofrancume)
 - el Departament de Justícia (Observatori de la Immigració)
 - el Departament de Cultura i Mitjans de Comunicació (Grup de Recerca Aula Màrius Torres, Grup de recerca consolidat en estudis medievals “Espai, Poder i Cultura”, Literatura popular francesa i cultura mediàtica Lipofrancume, Observatori de Cultura i Desenvolupament del territori)
 - el Departament d’Acció social i ciutadania (Grup de recerca en mediació lingüística)

-la Secretaria per a la Immigració (Grup de recerca interculturalitat i desenvolupament, Observatori de la immigració)

-L'Àrea Memòria Democràtica el Departament d'Interior, Relacions Institucionals i Participació (Història de les transicions socials i dels canvis polítics)

-el Departament d'Educació (Observatori de la Immigració)

-el Departament d'Agricultura, Alimentació i Acció Rural (Observatori de la Immigració)

A més dels consells comarcals, ajuntaments, Diputació i altres entitats d'àmbit català, nacional i europeu.



El conseller de Cultura de la Generalitat de Catalunya, Joan Manuel Tresseras, l'alcalde l'Ajuntament de Bellpuig, Ramon Jounou i el rector de la Universitat de Lleida, Joan Viñas, van signar el 30 d'abril del 2009 un conveni per a convertir l'antic convent de Sant Bartomeu, a Bellpuig, en seu de l'IRIS.

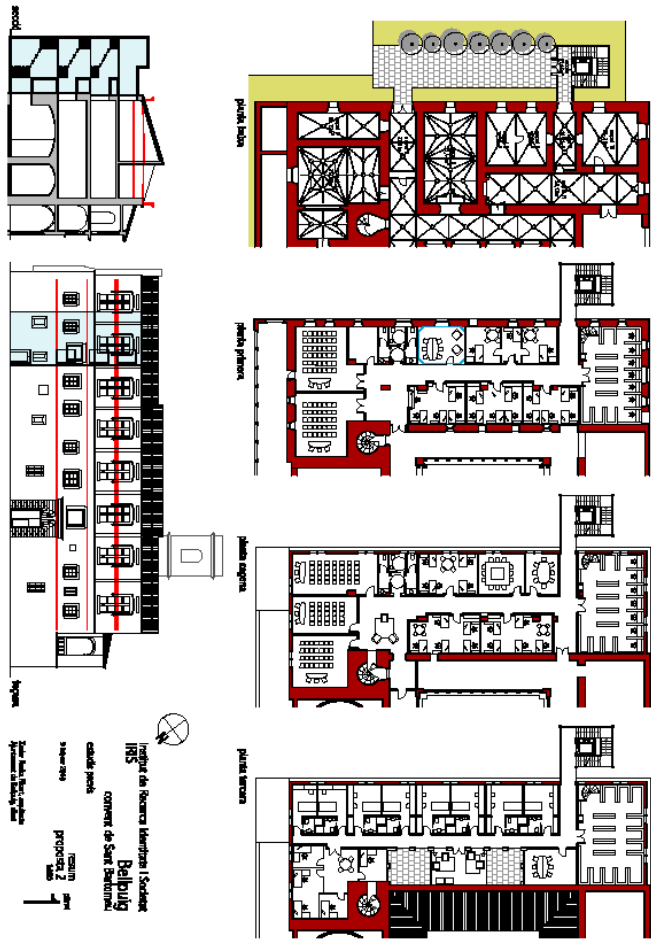

l'IRIS s'articula a l'entorn de 3 àmbits : la recerca, la formació i la divulgació.

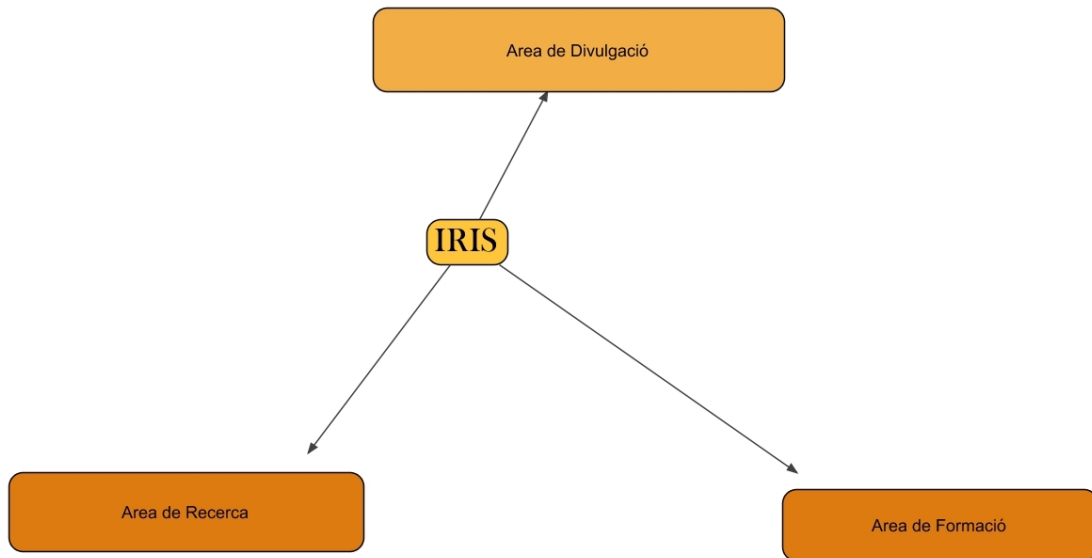

Objectius de l'IRIS



Recerca
Internacionalització
Innovació
Transferència de coneixements
Formació
Desenvolupament

2010 : L'IRIS comença la seva activitat científica

- Activitats de l'àmbit de Formació :
 - Curs : “Eines per a la concepció i planificació de projectes i d'equips en Humanitats per a professors d'universitat”, Universitat de Lleida, 17 i 18 de juny del 2010.

- Activitats de l'àmbit de Recerca :
 - Reunió científica “Pensar la Identitat”, Universitat de Lleida, 23 i 24 de setembre del 2010.
 - Congrés Internacional “Identitats en moviment”, Universitat de Lleida, 24, 25 i 26 de novembre del 2010. Conferència inaugural a càrrec de Alain Touraine.

- Activitats de l'àmbit de la Divulgació :
 - Lideratge d'un projecte europeu del 7è Programa Marc de la Comissió Europea, “What's Europe” a l'entorn dels símbols europeus. Partners : Università degli Studi di Firenze (Italia), Daugavpils University (Letonia), Universitat Babeş-Bolyai de Cluj-Napoca (Romania), Université Jean-François Champollion d'Albi (França), Artesis Hogeschool Antwerpen (Bèlgica).
 - Nova pàgina web : www.iris.udl.cat

