

**GLOBALleida**

**GLOBALleida**





**CONTEXT**

## 9 JUNY 2009 SIGNATURA PROTOCOL

**Impulsar** la **integració** de tots els **ens** de promoció econòmica, empresarial i territorial en una sola **entitat** per a tota la demarcació de **Lleida**.

### **NECESSITAT DE COOPERAR I RACIONALITZAR**

**Voluntat** de **racionalitzar** l'oferta, simplificació i eficiència dels **recursos**, evitant solapaments, **cooperant** i **col·laborant** en la seva prestació.



**OPORTUNITAT**



# GLOBALLEIDA



**Unitat** institucional al **territori**

5 institucions i més de 40 professionals



Cambrà de Comerç de Lleida

LA PAERIA



Ajuntament de Lleida



Universitat de Lleida



Diputació de Lleida



Cambrà de Comerç de Tàrraga

Per un **territori** emergent i **competitiu**

La **Lleida** del **segle XXI**



**OBJECTIU**

# GLOBALLleida

## QUIN ÉS L'**OBJECTIU**

El **desenvolupament** econòmic, empresarial i territorial en tot l'àmbit de la demarcació de **Lleida**

## **COM** ES REALITZA

A través del **foment** de l'emprenedoria, l'ocupació, el suport a la innovació, la competitivitat i l'impuls de la **projecció** exterior del nostre territori.

A stylized graphic consisting of two overlapping, semi-transparent circular outlines in shades of gray. A solid black horizontal bar is positioned across the center of these circles. The word "EIXOS" is written in white, bold, uppercase letters on the black bar.

**EIXOS**

# GLOBALLEIDA





**SERVEIS**

# GLOBALLEIDA

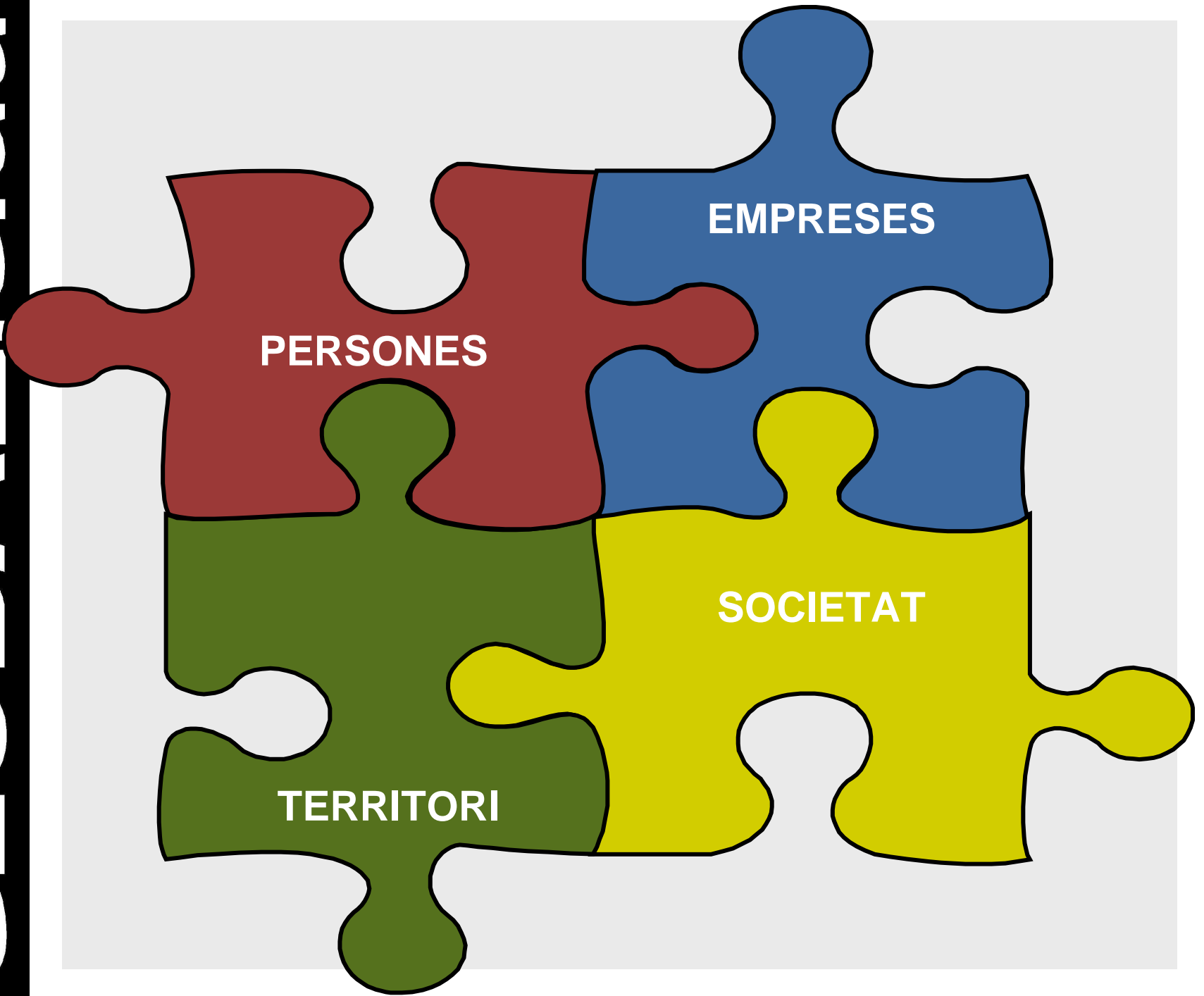

**persones**

**empreses**

**GLOBALleida**

**territori**

**societat**

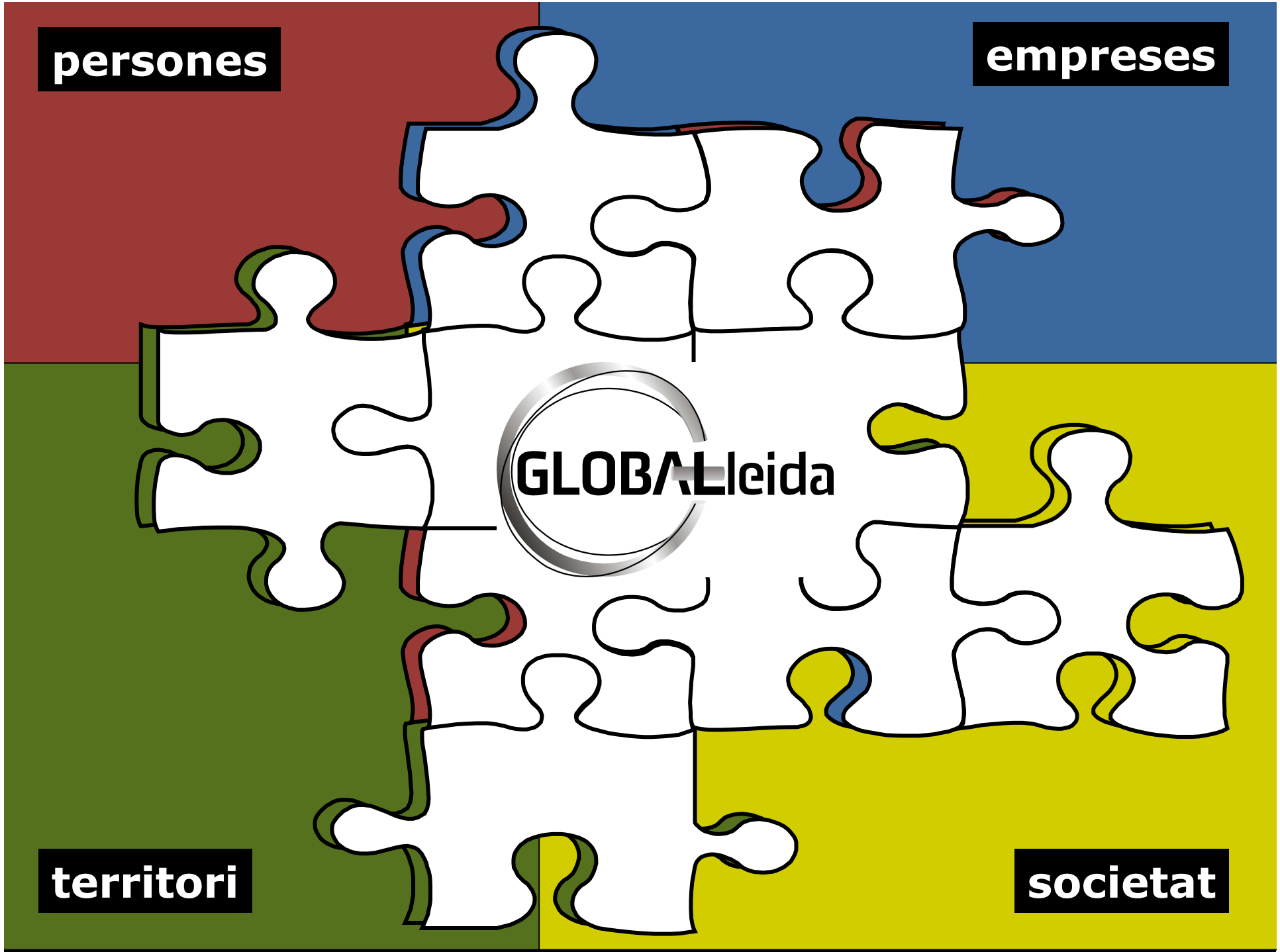





**ESTRUCTURA**

# GLOBALleida

S'han analitzats les següents possibilitats jurídiques per GLOBALleida (**FUNDACIÓ, CONSORCI i SOCIETAT MERCANTIL**) i la conclusió és que la forma jurídica més ÒPTIMA és **el CONSORCI**.

Model jurídic més **ortodox** per **vertebrar diferents administracions** amb un mateix objectiu comú.

El marc normatiu regulador del consorci és **flexible i no exhaustiu**; permetrà adoptar l'organització i el funcionament més convenient per a la consecució de les seves finalitats.

Figura apta per obtenir **finançament de diferents procedències**: subvencions, administracions públiques, crèdits, donatius, ....

**CONSORCI**

# Composició del Consell General

- Mínim de 13 membres en representació de les entitats que conformen el consorci:



- **3 membres** designats per l'**Ajuntament de Lleida**
- **3 membres** designats per la **Diputació de Lleida**
- **2 membres** designats per la **Universitat de Lleida**
- **2 membres** designats per la **Cambrà Oficial de Comerç i Indústria de Lleida**
- **1 membre** designat per la **Cambrà Oficial de Comerç i Indústria de Tàrrrega**
- **1 membre independent** que correspondrà a la figura del **Conseller /a Delegat/ada** designat/da per **acord del Consell General**
- El **President o la Presidenta** designat/da per **acord del Consell General**

# Òrgans de govern i organització

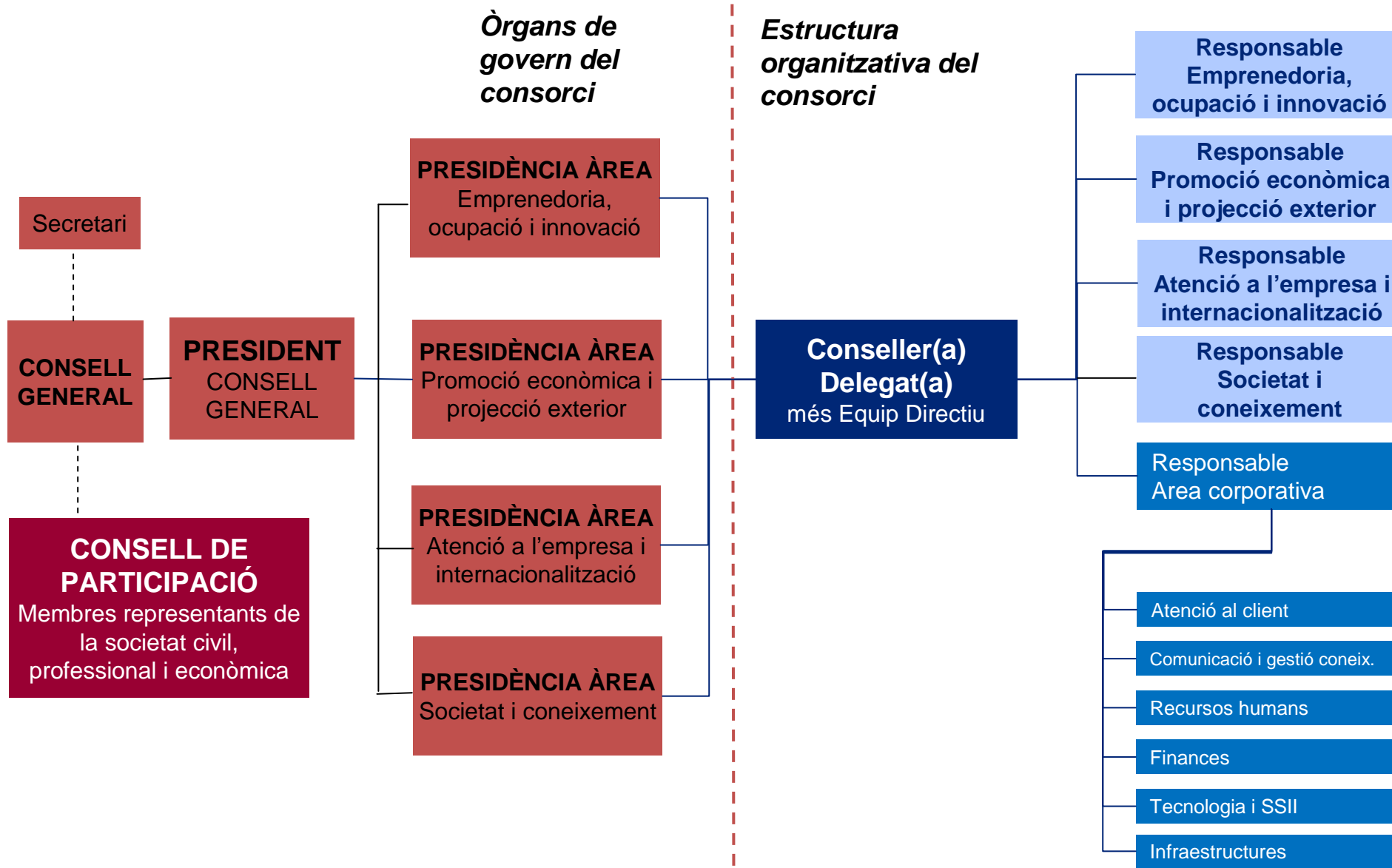

**CONSORCI GLOBALLEIDA**



**DIMENSIONS**

## Dimensions i estratègia de negoci

10,4 M € de PRESSUPOST

### REPTES

1

OFERIR SERVEIS DE QUALITAT I VALOR AFEGIT AL TERRITORI

2

INCREMENTAR L'AUTOFINANÇAMENT A TRAVÉS DELS INGRESSOS PER PRESTACIÓ DE SERVEIS



**CRONOGRAMA**

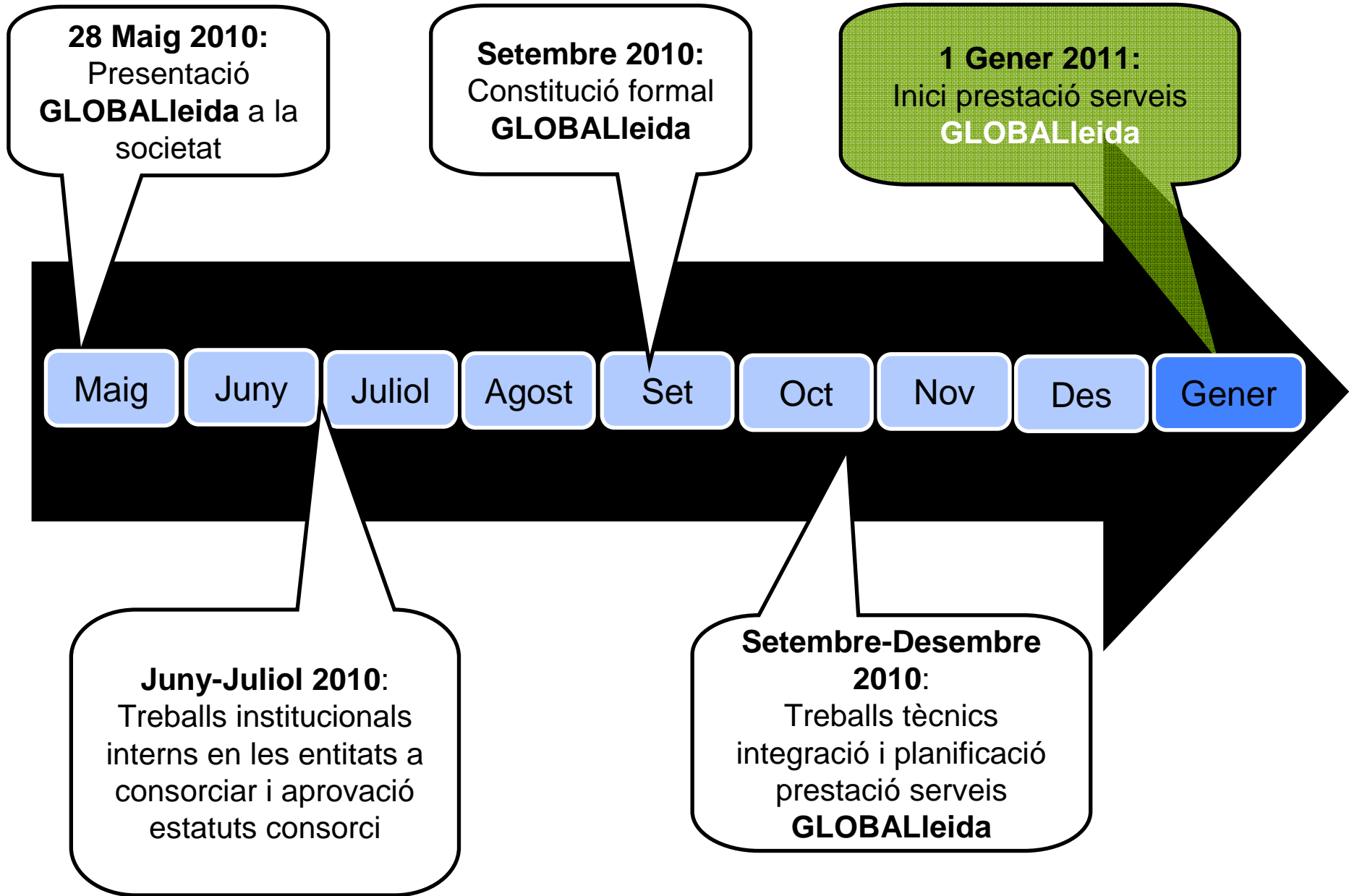

**28 Maig 2010:**  
Presentació  
**GLOBALleida** a la  
societat

**Setembre 2010:**  
Constitució formal  
**GLOBALleida**

**1 Gener 2011:**  
Inici prestació serveis  
**GLOBALleida**

Maig

Juny

Juliol

Agost

Set

Oct

Nov

Des

Gener

**Juny-Juliol 2010:**  
Treballs institucionals  
interns en les entitats a  
consorciar i aprovació  
estatuts consorci

**Setembre-Desembre  
2010:**  
Treballs tècnics  
integració i planificació  
prestació serveis  
**GLOBALleida**



