

# BUTLLETA D'INSCRIPCIÓ

## DADES PERSONALS

DNI o passaport \_\_\_\_\_ Data naixement \_\_\_\_\_

Sexe  H  D Nom \_\_\_\_\_

Primer cognom \_\_\_\_\_ Segon Cognom \_\_\_\_\_

Adreça \_\_\_\_\_

Població \_\_\_\_\_ CP \_\_\_\_\_

Comarca/provincia \_\_\_\_\_ Tel. \_\_\_\_\_

Adreça electrònica \_\_\_\_\_

## Dades acadèmiques o professionals:

Estudiant/a de la UdL: Sí  / No  En cas afirmatiu indiqueu:

Centre \_\_\_\_\_ Curs \_\_\_\_\_ Titulació \_\_\_\_\_

Estudiant universitari de fora de la UdL: Sí  / No  En cas afirmatiu indiqueu:

Universitat \_\_\_\_\_ Curs \_\_\_\_\_ Titulació \_\_\_\_\_

Si no sou estudiant universitari, indiqueu la titulació i/o la professió

\_\_\_\_\_  
\_\_\_\_\_

Vull rebre el llibret informatiu dels cursos d'estiu de properes edicions.

En compliment de la Llei 15/1999, de 13 de desembre de Protecció de Dades de Caràcter Personal, les dades de caràcter personal facilitades s'incorporen en un fitxer degudament registrat del que és titular la Universitat de Lleida amb la finalitat d'atendre aquesta relació i ser informat d'activitats que realitza la Universitat de Lleida. Les dades personals facilitades són confidencials i d'ús exclusiu de la universitat i són tractades d'acord amb la normativa vigent en matèria de protecció de dades. El titular de les dades pot exercir els seus drets d'accés, rectificació, oposició i cancel·lació mitjançant escrit adreçat al responsable del fitxer, Plaça Victor Siurana, 1 de Lleida, C.P. 25003.

Signatura:

Indiqueu el codi i el títol dels cursos als quals us voleu inscriure. Abans de formalitzar la matrícula, confirmeu la compatibilitat horària dels cursos i la disponibilitat de places:

CODI	TÍTOL

Import de la matrícula dels cursos de la Universitat d'Estiu de la UdL escollits		A
Reducció del 15%, si s'efectua l'ingrés fins el dia 31 de maig de 2011*	A x 0,85	B
Reducció del 10%, si s'efectua l'ingrés entre l'1 i el 17 de juny de 2011*	A x 0,90	C

Per formalitzar el pagament, heu de fer arribar aquesta inscripció a l'Oficina de la Universitat d'Estiu (C/ Jaume II, 71, 25001 Lleida. Tel. 973 703 390 a/e: estiu@estiu.udl.cat) i us lliuraran el full de pagament que heu de portar a ingressar a la Caixa, Caixa de Catalunya o Banc Santander.

\*Els descomptes no s'aplicaran a les matèries transversals ni al seminari Música Instrumental a la Península Ibèrica 1750-1800

Patrocina:



UNIVERSITAT DE LLEIDA  
ESTIU 2011  
Lleida, del 4 al 8 de juliol de 2011

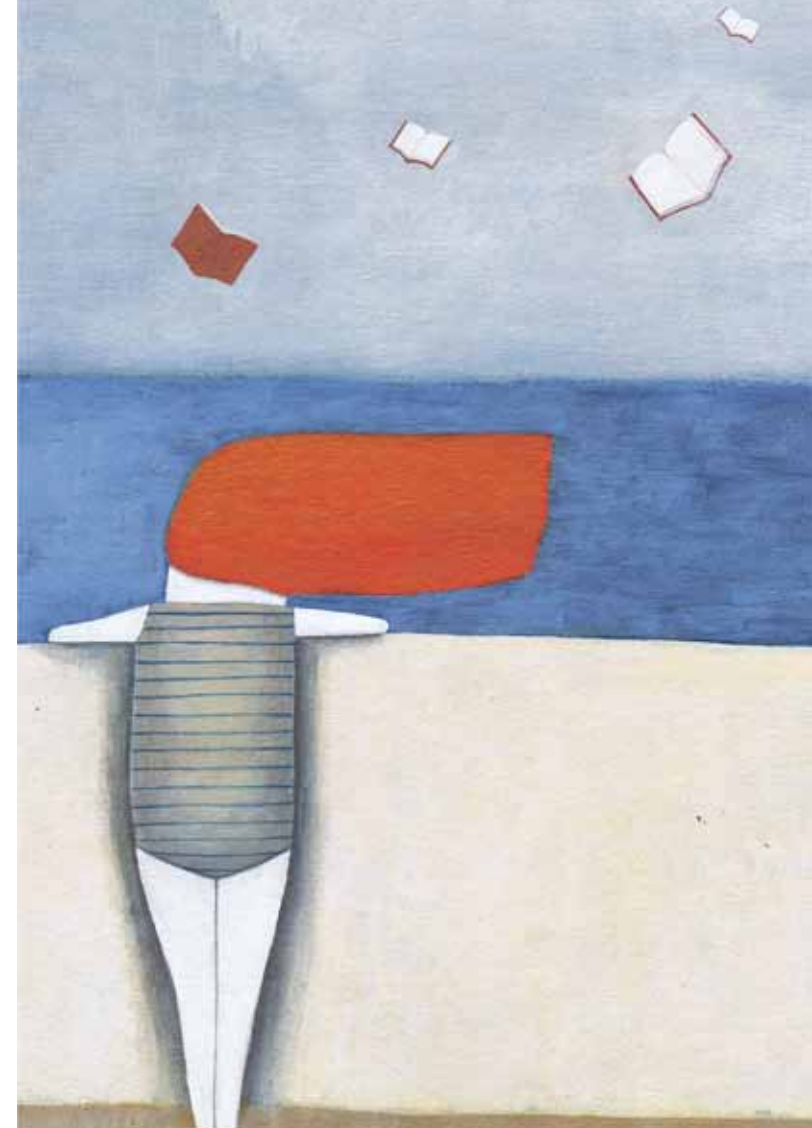

21L2

# INTRODUCCIÓ ALS SIG (SISTEMES D'INFORMACIÓ GEOGRÀFICA) DE PROGRAMARI LLIURE

Del 4 al 8 de juliol

Lleida

El curs és una iniciació als sistemes d'informació geogràfica (SIG) mitjançant eines de programari lliure. Durant el curs s'introduirà l'alumne en el món del programari lliure i, a través de l'aplicació gvSIG, en l'entorn dels SIG. Es realitzaran diferents exercicis pràctics que serviran per treballar el funcionament de les eines d'edició, les consultes SQL i la impressió de plànols temàtics.

El curs està adreçat a estudiants i a tothom que es vulgui introduir en el funcionament dels SIG i del programari lliure.

<b>Coordinació</b>	David Manjón Porta (Àrea de Sistemes d'Informació i Comunicacions de la UdL)
<b>Equip docent</b>	Laura Gracia Guardiola (EPTISA) i David Manjón Porta (UdL)
<b>Hores lectives</b>	20
<b>Espai</b>	Universitat de Lleida. Campus de Cappont
<b>Preu</b>	40 €
<b>Places</b>	25

## PROGRAMA

### Dilluns 4

**David Manjón**

16.00-17.00 h Introducció al programari lliure

17.00-18.00 h Instal·lació del gvSIG

**Laura Gracia**

18.00-20.00 h Introducció als SIG

### Dimarts 5

**David Manjón**

16.00-17.00 h Eines ofimàtiques

**Laura Gracia**

17.00-19.00 h Pràctica: edició amb el gvSIG

19.00-20.00 h Recursos geogràfics

### Dimecres 6

**Laura Gracia**

16.00-20.00 h Pràctica: edició amb el gvSIG

### Dijous 7

**Laura Gracia**

16.00-20.00 h Pràctica: treball amb taules. Consultes als SIG

### Divendres 8

**Laura Gracia**

16.00-17.00 h Pràctica: preparació de mapes

17.00-19.00 h Pràctica: document complet

19.00-20.00 h Pràctica: impressió de mapes

Vull assistir a la vetllada de la Universitat d'Estiu (sopar fred gratuït)

Lleida

Dijous 7

Empleneu aquest apartat si us interessa compartir cotxe:

Trajecte

Dia

Hora

Tinc vehicle: Sí  No

Autoritzo a facilitar el meu telèfon a qui vulgui compartir cotxe per fer el mateix desplaçament

*La Universitat d'Estiu només actua d'intermediària, no es fa responsable de cap inconvenient que pugui sorgir*

## ALLOTJAMENT

L'Oficina de la Universitat d'Estiu de la Universitat de Lleida pot facilitar informació sobre allotjament per als participants del curs

### Oficina de la Universitat d'Estiu

Campus de Cappont

Edifici Polivalent

Planta baixa

C/ Jaume II, 71

25001 Lleida

Tel. 973 703 390

Fax 973 703 398

estiu@estiu.udl.cat

