

BUTLLETA D'INSCRIPCIÓ

DADES PERSONALS

DNI o passaport _____ Data naixement _____

Sexe H D Nom _____

Primer cognom _____ Segon Cognom _____

Adreça _____

Població _____ CP _____

Comarca/provincia _____ Tel. _____

Adreça electrònica _____

Dades acadèmiques o professionals:

Estudiant/a de la UdL: Sí / No En cas afirmatiu indiqueu:

Centre _____ Curs _____ Titulació _____

Estudiant universitari de fora de la UdL: Sí / No En cas afirmatiu indiqueu:

Universitat _____ Curs _____ Titulació _____

Si no sou estudiant universitari, indiqueu la titulació i/o la professió

Vull rebre el llibret informatiu dels cursos d'estiu de properes edicions.

En compliment de la Llei 15/1999, de 13 de desembre de Protecció de Dades de Caràcter Personal, les dades de caràcter personal facilitades s'incorporen en un fitxer degudament registrat del que és titular la Universitat de Lleida amb la finalitat d'atendre aquesta relació i ser informat d'activitats que realitza la Universitat de Lleida. Les dades personals facilitades són confidencials i d'ús exclusiu de la universitat i són tractades d'acord amb la normativa vigent en matèria de protecció de dades. El titular de les dades pot exercir els seus drets d'accés, rectificació, oposició i cancel·lació mitjançant escrit adreçat al responsable del fitxer, Plaça Victor Siurana, 1 de Lleida, C.P. 25003.

Signatura:

Indiqueu el codi i el títol dels cursos als quals us voleu inscriure. Abans de formalitzar la matrícula, confirmeu la compatibilitat horària dels cursos i la disponibilitat de places:

CODI	TÍTOL

Import de la matrícula dels cursos de la Universitat d'Estiu de la UdL escollits		A
Reducció del 15%, si s'efectua l'ingrés fins el dia 31 de maig de 2011*	A x 0,85	B
Reducció del 10%, si s'efectua l'ingrés entre l'1 i el 17 de juny de 2011*	A x 0,90	C

Per formalitzar el pagament, heu de fer arribar aquesta inscripció a l'Oficina de la Universitat d'Estiu (C/ Jaume II, 71, 25001 Lleida. Tel. 973 703 390 a/e: estiu@estiu.udl.cat) i us lliuraran el full de pagament que heu de portar a ingressar a la Caixa, Caixa de Catalunya o Banc Santander.

*Els descomptes no s'aplicaran a les matèries transversals ni al seminari Música Instrumental a la Península Ibèrica 1750-1800

Patrocina:



UNIVERSITAT DE LLEIDA
ESTIU 2011
Lleida, del 4 al 8 de juliol de 2011

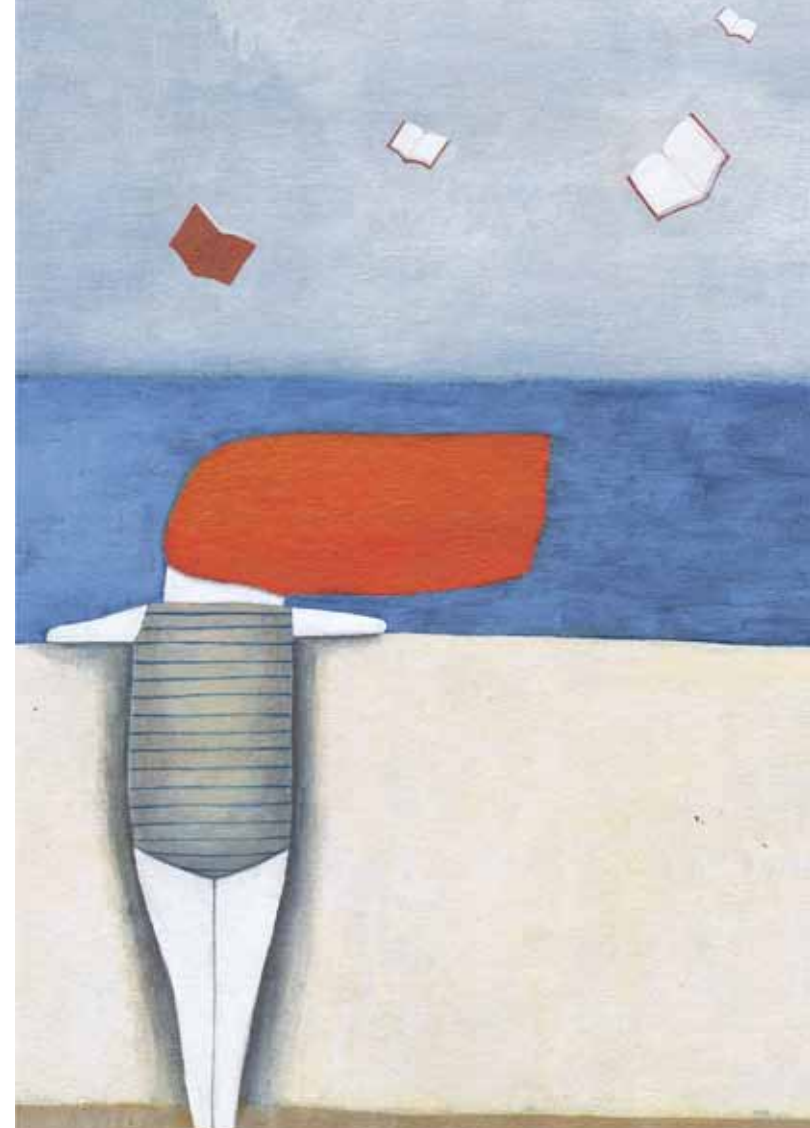

10L2

TURISME RURAL I D'INTERIOR A LES TERRES DE LLEIDA

Del 4 al 8 de juliol
Lleida

Lleida disposa d'un patrimoni amb una gran varietat de recursos naturals i culturals per desenvolupar una activitat turística ben heterogènia.

L'objectiu general del curs és donar a conèixer les diferents possibilitats que es poden realitzar en una destinació d'interior, com és el cas de les comarques lleidatanes, en relació amb el turisme cultural, de negocis, de natura, actiu, enogastronòmic o altres.

Com que es tracta d'un tema multidisciplinari, el curs s'adreça a un ampli ventall d'ensenyaments i professions, com ara: Geografia, Història, Història de l'Art, Ciències Empresarials, Economia, Administració i Direcció d'Empreses, Agronomia, Forestals i altres branques afins, així com també a professionals del sector turístic i, en general, a persones interessades en activitats relacionades amb el turisme.

Coordinació	Antonio Colom Gorgues (Departament d'Administració d'Empreses i Gestió Econòmica dels Recursos Naturals de la UdL)
Equip docent	Luis M. Albisu Aguado (Centre d'Investigació de Tecnologia Agroalimentària del Govern d'Aragó), Juli Alegre Alcàzar (Diputació de Lleida), Joan Baigol Guilanyà (Ajuntament de Lleida), Josep M. Balcells Sesplugues (Escola Universitària de Turisme "Terres de Lleida"), Antonio Colom Gorgues (UdL), Natàlia Marsellés Culleré (Diputació de Lleida), Eva Martín Fuentes (UdL), Delfí Sanuy Castells (UdL) i Àngel Vidal Boldú (Diputació de Lleida)
Hores lectives	30
Espai	Universitat de Lleida. Campus de Cappont
Preu	60 €
Places	30

PROGRAMA

Dilluns 4

09.30-10.00 h	Antonio Colom Presentació del curs
10.00-11.30 h	Introducció al territori i a les diferents modalitats turístiques rurals
12.00-14.00 h	Turisme rural i desenvolupament rural sostenible a la Unió Europea

Dimarts 5

09.30-11.30 h	Josep M. Balcells Patrimoni i turisme cultural i religiós. Rutes, camins o itineraris
12.00-14.00 h	Sortida a Gardeny: visita al Castell dels Templers de Lleida
16.00-18.00 h	Eva Martín Introducció al turisme cultural i de negocis de les terres de Lleida
18.00-20.00 h	Sortida de turisme cultural: visita al Museu de Lleida

Dimecres 6

09.30-11.30 h	Delfí Sanuy Turisme de natura, turisme ecològic i bioturisme
12.00-14.00 h	Turisme rural i medi natural. Espais naturals protegits
16.00-20.00 h	Visita a l'Estany d'Ivars

Dijous 7

09.30-14.00 h	Luis M. Albisu Turisme enològic i gastronòmic. Els aliments de qualitat i el turisme. El cas del vi
16.00-18.00 h	Visita a Raimat
18.00-20.00 h	Juli Alegre Màrqueting turístic i infraestructures. Promoció del turisme

Divendres 8

09.30-11.30 h	Joan Baigol, Àngel Vidal, Josep Maria Balcells i Antonio Colom (moderador) Taula rodona: "Turisme a Lleida, un ventall de possibilitats. Gestió pública del turisme de Lleida"
12.00-16.00 h	Visita al Parc de l'Oli —a la Masia Salat, de les Borges Blanques—, dinar i cloenda del curs

Vull assistir a la vetllada de la Universitat d'Estiu (sopar fred gratuït)

Lleida
 Dijous 7

Empleneu aquest apartat si us interessa compartir cotxe:

Trajecte

Dia

Hora

Tinc vehicle: Sí No

Autoritzo a facilitar el meu telèfon a qui vulgui compartir cotxe per fer el mateix desplaçament

La Universitat d'Estiu només actua d'intermediària, no es fa responsable de cap inconvenient que pugui sorgir

ALLOTJAMENT

L'Oficina de la Universitat d'Estiu de la Universitat de Lleida pot facilitar informació sobre allotjament per als participants del curs

Oficina de la Universitat d'Estiu

Campus de Cappont
Edifici Polivalent
Planta baixa
C/ Jaume II, 71
25001 Lleida
Tel. 973 703 390
Fax 973 703 398
estiu@estiu.udl.cat

