

BUTLLETA D'INSCRIPCIÓ

DADES PERSONALS

DNI o passaport _____ Data naixement _____

Sexe H D Nom _____

Primer cognom _____ Segon Cognom _____

Adreça _____

Població _____ CP _____

Comarca/provincia _____ Tel. _____

Adreça electrònica _____

Dades acadèmiques o professionals:

Estudiant/a de la UdL: Sí / No En cas afirmatiu indiqueu:

Centre _____ Curs _____ Titulació _____

Estudiant universitari de fora de la UdL: Sí / No En cas afirmatiu indiqueu:

Universitat _____ Curs _____ Titulació _____

Si no sou estudiant universitari, indiqueu la titulació i/o la professió

Vull rebre el llibret informatiu dels cursos d'estiu de properes edicions.

En compliment de la Llei 15/1999, de 13 de desembre de Protecció de Dades de Caràcter Personal, les dades de caràcter personal facilitades s'incorporen en un fitxer degudament registrat del que és titular la Universitat de Lleida amb la finalitat d'atendre aquesta relació i ser informat d'activitats que realitza la Universitat de Lleida. Les dades personals facilitades són confidencials i d'ús exclusiu de la universitat i són tractades d'acord amb la normativa vigent en matèria de protecció de dades. El titular de les dades pot exercir els seus drets d'accés, rectificació, oposició i cancel·lació mitjançant escrit adreçat al responsable del fitxer, Plaça Víctor Siurana, 1 de Lleida, C.P. 25003.

Signatura:

Indiqueu el codi i el títol dels cursos als quals us voleu inscriure. Abans de formalitzar la matrícula, confirmeu la compatibilitat horària dels cursos i la disponibilitat de places:

CODI	TÍTOL

Import de la matrícula dels cursos de la Universitat d'Estiu de la UdL escollits		A
Reducció del 15%, si s'efectua l'ingrés fins el dia 31 de maig de 2011*	A x 0,85	B
Reducció del 10%, si s'efectua l'ingrés entre l'1 i el 17 de juny de 2011*	A x 0,90	C

Per formalitzar el pagament, heu de fer arribar aquesta inscripció a l'Oficina de la Universitat d'Estiu (C/ Jaume II, 71, 25001 Lleida. Tel. 973 703 390 a/e: estiu@estiu.udl.cat) i us lliuraran el full de pagament que heu de portar a ingressar a la Caixa, Caixa de Catalunya o Banc Santander.

*Els descomptes no s'aplicaran a les matèries transversals ni al seminari Música Instrumental a la Península Ibèrica 1750-1800

Patrocina:



UNIVERSITAT DE LLEIDA
ESTIU 2011
La Seu d'Urgell, del 12 al 22 de juliol de 2011

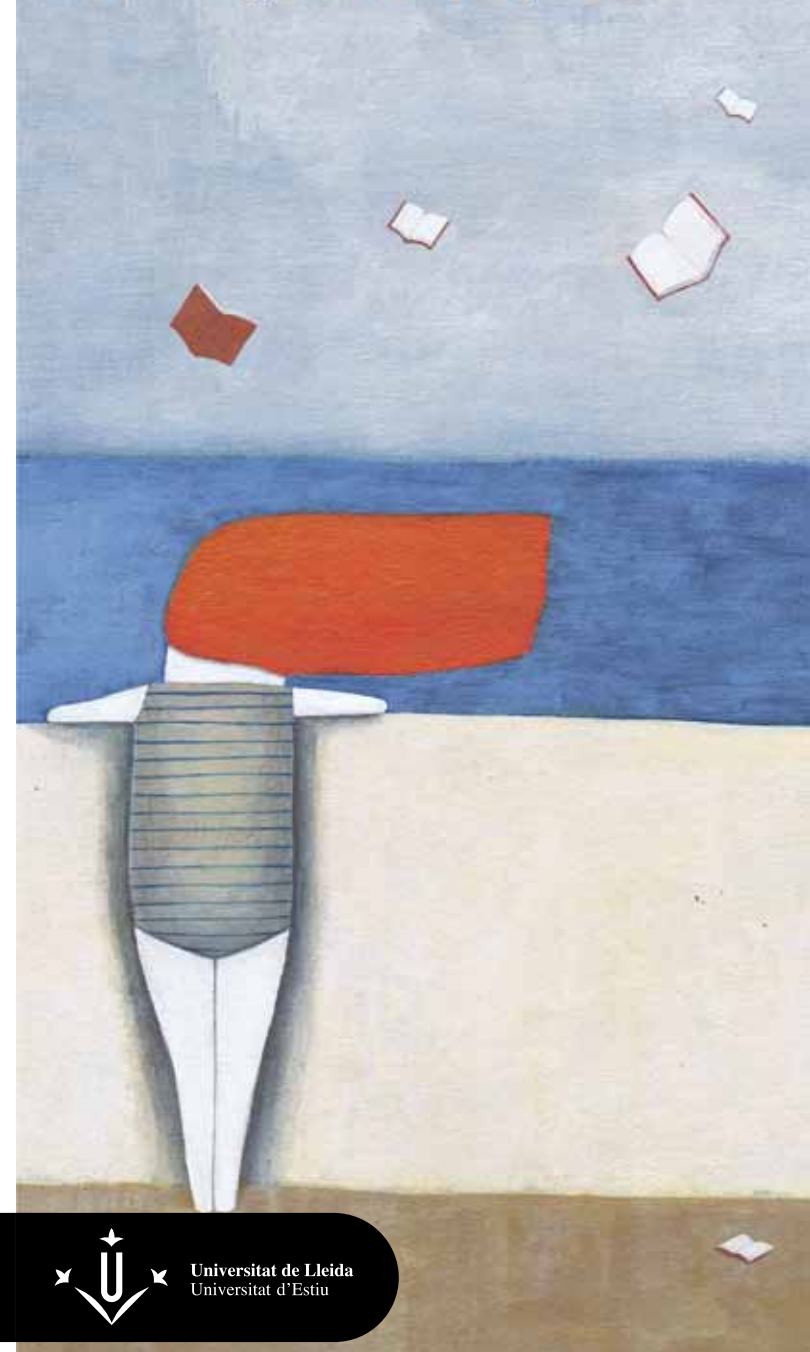

PENSAMENT I CULTURA A EUROPA: DE L'ANTIGUITAT AL RENAIXEMENT

Del 13 al 15 de juliol
La Seu d'Urgell

Es tracta d'un curs interdisciplinari sobre la idea d'Europa des d'un punt de vista cronològic, històric i filosòfic, la relació entre el mite i la literatura (mite d'Èdip i l'*Èdip rei* de Sòfocles, aspectes de literatura hel·lenística i la seva recepció en la literatura actual), el tema de la ciutadania i humanisme a l'Edat mitjana, l'estudi i comprensió de les llengües d'Europa a l'Edat mitjana, i altres temes com els textos i autoria a l'Edat mitjana: el procés de creació del català escrit, o bé, textos medievals (s. XII-XIV) en llengua catalana. Finalment, amb la pretensió de no circumscriure la cultura al món antic o medieval, hom analitzarà les obres mestres de la pintura del Renaixement. El curs està adreçat als alumnes de les facultats de Lletres i de Ciències de l'Educació però també al públic en general, atès que, durant el curs, historiadors o filòlegs explicaran conceptes molt bàsics abans d'entrar en qüestions de la seua especialització.

Coordinació	Josep Antoni Clua Serena (Departament de Filologia Clàssica, Francesa i Hispànica de la UdL) i Moisès Selfa Sastre (Departament de Didàctiques Específiques de la UdL)
Equip docent	Joan J. Busqueta Riu (UdL), Josep Antoni Clua Serena (UdL), Ximo Company Climent (UdL), Moisès Selfa Sastre (UdL) i Xavier Terrado Pablo (UdL)
Hores lectives	20
Espai	INS Joan Brudieu de la Seu d'Urgell
Preu	40 €
Places	30

PROGRAMA

Dimecres 13

09.30-09.45 h	Josep Antoni Clua Presentació del curs
09.45-11.30 h	Mite i història: sobre la idea d'Europa i de Grècia des de l'arcaisme grec fins a Alexandre el Gran
12.00-14.00 h	Joan J. Busqueta Sobre la idea d'Europa a l'Edat mitjana
16.00-17.30 h	Joan J. Busqueta Ciutadania i humanisme a l'Edat mitjana
18.00-19.00 h	Moisès Selfa Sobre els textos i el concepte d'autoria a l'Edat mitjana: el procés de creació del català escrit I

19.00-20.00 h **Josep Antoni Clua**
El mite d'Èdip a l'*Èdip rei* de Sòfocles

Dijous 14

09.30-10.30 h	Xavier Terrado Sobre les llengües d'Europa a l'Edat mitjana I
10.30-11.30 h	Josep Antoni Clua Qüestions de literatura grega hel·lenística i la seua recepció a la literatura contemporània
12.00-13.00 h	Moisès Selfa Sobre els textos i el concepte d'autoria a l'Edat mitjana: el procés de creació del català escrit II
13.00-14.00 h	Ximo Company Obres mestres de la pintura del Renaixement
16.00-17.30 h	Xavier Terrado Sobre les llengües d'Europa a l'Edat mitjana II
18.00-19.00 h	Ximo Company Àngels del Renaixement amb música i policromia de Déu
19.00-20.00 h	Josep Antoni Clua Sobre la novel·la grega antiga: Xenofont d'Èfes. <i>Efesiaques</i> . Problemes textuais i literaris

Divendres 15

09.30-11.30 h	Moisès Selfa Sobre els textos medievals (s. XII-XIV) en llengua catalana a l'Arxiu Capitular de la Seu d'Urgell
12.00-13.30 h	Visita a l'Arxiu Capitular de la Seu d'Urgell
13.30-14.00 h	Cloenda del curs i lliurament de certificats

ALLOTJAMENT

● Vull allotjar-me en el Centre Residencial i de Serveis de la Seu d'Urgell.

Marqueu els dies d'estada en el Centre (compta des de l'hora de sopar fins a la de dinar de l'endemà):



Nombre total de nits		D
Import de l'allotjament	28,00 € *D	E
Import total a ingressar (matrícula + allotjament)	A/B/C + E	

Per formalitzar el pagament, heu de fer arribar aquesta inscripció a l'Oficina de la Universitat d'Estiu (C/ Jaume II, 71. 25001 Lleida. Tel. 973 703390 a/e: estiu@estiu.udl.cat) i us lliuraran el full de pagament que heu de portar a ingressar a la Caixa, Caixa de Catalunya o Banc Santander.

Vull assistir a una de les vetllades de la Universitat d'Estiu (sopar fred gratuït)

La Seu d'Urgell
● Dimecres 13 ● Dimarts 19

Empleneu aquest apartat si us interessa compartir cotxe:

Trajecte

Dia

Hora

Tinc vehicle: Sí No

● Autoritzo a facilitar el meu telèfon a qui vulgui compartir cotxe per fer el mateix desplaçament

La Universitat d'Estiu només actua d'intermediària, no es fa responsable de cap inconvenient que pugui sorgir

